



PMB PTKIN

PENERIMAAN MAHASISWA BARU

2024



START TO BE SMART

PMB PTKIN



Pola seleksi penerimaan mahasiswa baru pada PTKIN yang dilakukan secara nasional dan bentuk lain



Pola seleksi secara nasional terdiri atas Seleksi Prestasi Akademik Nasional (SPAN) dan Ujian Masuk Perguruan Tinggi Keagamaan Islam Negeri (UM-PTKIN)



Pola seleksi bentuk lain adalah Ujian mandiri pada masing-masing Perguruan Tinggi



1



Menyelenggarakan seleksi calon mahasiswa baru yang profesional, kredibel, dan akuntabel

2



Memperoleh calon mahasiswa baru PTKIN yang berkualitas

JALUR PMB PTKIN



1 Metode

Non Tes, menggunakan data nilai rapor dan prestasi lainnya

2 Peserta

Siswa MA/SMA/SMK/Pontren Muadalah /PDF/PKPPS kelas terakhir pada tahun 2024

3 Pendaftaran

Diawali dari pendaftaran Satuan Pendidikan, pendaftaran siswa

4 Biaya

Dibiayai oleh Kementerian Agama RI



1 Metode

Menggunakan tes yang dilaksanakan secara online (on site)

2 Peserta

Siswa tahun terakhir 2024, lulusan MA/SMA/SMK/Pontren Muadalah/PDF/PKPPS sederajat tahun 2023, 2022

3 Pendaftaran

Pendaftaran mandiri oleh peserta

4 Biaya

Biaya pendaftaran oleh peserta



SMA/SMK/
SEDERAJAT
NPSN



MA/PONPES/
PDF/PKPPS/
MUDALAH
NPSN



Cek Data Sekolah Siswa

[https://referensi.data.kemdikbud.go.id/snpmb/site/sekolah?npsn=XXX
XXX](https://referensi.data.kemdikbud.go.id/snpmb/site/sekolah?npsn=XXX
XXX)

Perbaiki Data Sekolah Siswa

- Jika ada perbaikan Data Pokok Sekolah, maka sekolah dapat melakukan perbaikan pada laman <https://vervalsp.data.kemdikbud.go.id/>
- Jika ada perbaikan Data Pokok Siswa, maka siswa dapat melakukan perbaikan data pada laman <https://vervalpd.data.kemdikbud.go.id/> dan <https://nisd.data.kemdikbud.go.id/>
- Satuan Pendidikan dibawah Kementerian Agama melakukan perbaikan Data Pokok untuk atribut yang terdiri dari Nama, NIK, Tempat Lahir, Tanggal Lahir, Jenis Kelamin dan Nama Ibu Kandung melalui laman <https://vervalsp.data.kemdikbud.go.id/> . Selain atribut tersebut, perbaikan dapat dilakukan pada laman <http://emis.kemenag.go.id>.

Daya Tampung



58 + 1
PTKIN PTN



65.574
SPAN-PTKIN



1301
PROGRAM STUDI



85.692
UM-PTKIN

JALUR & KUOTA

1 SPAN PTKIN

Seleksi berdasarkan prestasi akademik dengan menggunakan nilai rapor dan prestasi lain berupa portofolio tanpa ujian tertulis

Minimal 20%

2 UMPTKIN

Pola seleksi yang dilaksanakan secara bersama oleh 58 PTKIN dan 1 PTN dengan Program Studi keagamaan yang izin operasionalnya diterbitkan oleh Kementerian Agama RI melalui ujian tulis berbasis Sistem Seleksi Elektronik (SSE)

Minimal 40%

3 MANDIRI

Pelaksanaan dan pengelolaan PMB di masing-masing perguruan tinggi

Maximal 30%

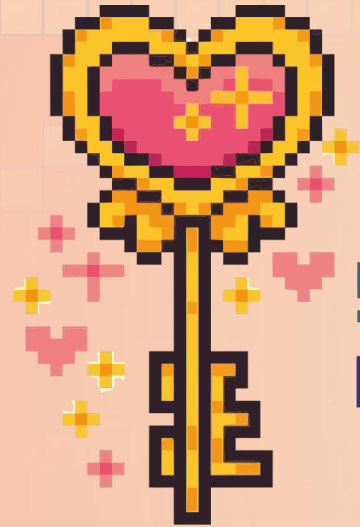

SELEKSI PRESTASI AKADEMIK NASIONAL PERGURUAN TINGGI KEGAMAAN ISLAM NEGERI

TAHAPAN SPAN-PTKIN TAHUN 2024

**PENDAFTARAN
SATUAN PENDIDIKAN (PDSS)**

PENDAFTARAN SISWA

PENGUMUMAN

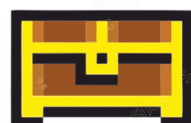

**22 Januari - 05 Februari
2024**

**12 Februari - 15 Maret
2024**

2 April 2024

1 PENDAFTARAN SATUAN PENDIDIKAN

<https://pdss.ptkin.ac.id>



 Hanya sekolah yang memiliki NPSN saja yang dapat mendaftar di PDSS

2 PENDAFTARAN SISWA

<https://siswa.ptkin.ac.id>



Hubungi Operator Sekolah jika ada Data dan Nilai yang salah



PEMILIHAN PERGURUAN TINGGI DAN PRODI

**PTKIN
pilihan 1**

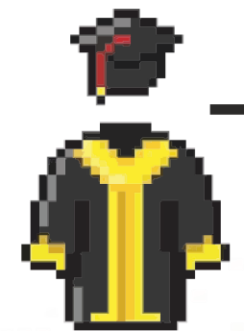

**PRODI
pilihan 1**



**PRODI
pilihan 2**

**PTKIN
pilihan 2**

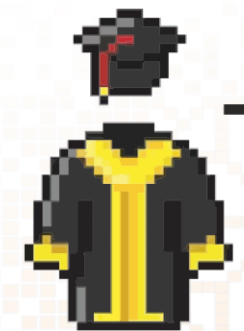

**PRODI
pilihan 1**

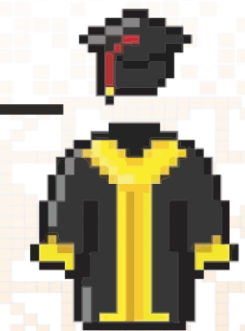

**PRODI
pilihan 2**



UJIAN MASUK

PERGURUAN TINGGI KEAGAMAAN ISLAM NEGERI

TAHAPAN UM-PTKIN

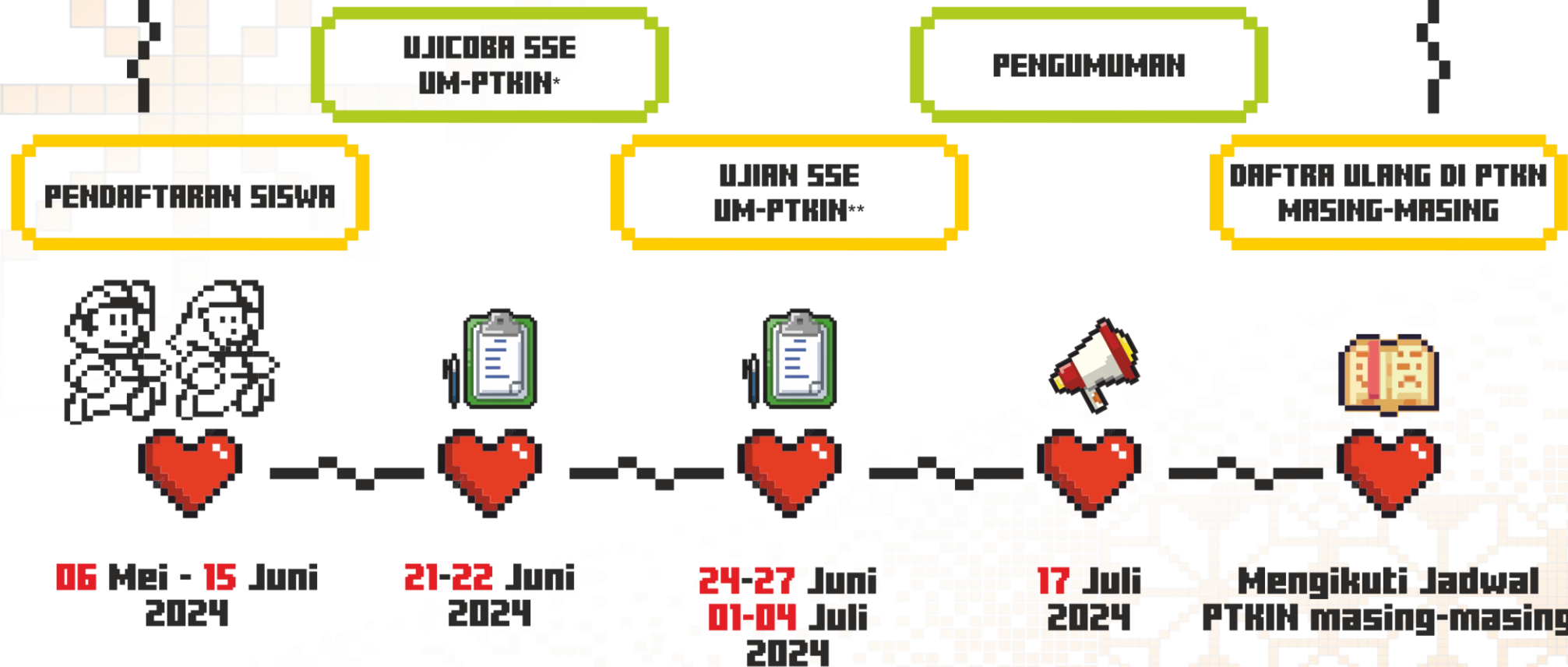

* Ujicoba dilakukan oleh PTKIN penyelenggara ujian.

** Peserta Ujian SSE UM-PTKIN wajib mengikuti Ujian SSE sesuai SESI ujian yang tertera pada Kartu Ujian UM-PTKIN 2024



Ketentuan Umum Pendaftaran UM-PTKIN

- Peserta yang berhak mendaftar adalah siswa pada Satuan Pendidikan MA/MAK/SMA/SMK/SPM/PDF/PKPPS/ sederajat lulusan tahun 2022, 2023 dan 2024.
- Peserta lulusan tahun 2022 atau 2023 wajib memiliki Ijazah/Surat Keterangan Lulus (SKL) dan Peserta lulusan tahun 2024 wajib memiliki salah satu dari Surat Keterangan Lulus (SKL)/Pengumuman Lulus/KTP/Kartu Siswa.
- Peserta wajib memiliki :
 - a. Nomor Induk Siswa Nasional (NISN);
 - b. Email yang aktif dan dapat dihubungi;
 - c. Nomor WhatsApp yang aktif dan dapat dihubungi.
- Peserta melakukan pendaftaran secara mandiri pada laman <https://um.ptkin.ac.id>.
- Peserta melakukan pembayaran biaya pendaftaran melalui bank yang ditetapkan oleh Panitia Nasional.
- Peserta memilih maksimal 3 (tiga) Program Studi pada PTKIN/PTN.
- Peserta memilih PTKIN/PTN Titik Lokasi Ujian.
- Pendaftaran peserta dinyatakan selesai apabila peserta telah melakukan Finalisasi Pendaftaran.



UM-PTKIN 2024



**Tidak ada
Kelompok
Ujian**



**Ujian
dilaksanakan
di PTKIN
yang dipilih
oleh peserta
(on site)**

KELOMPOK UJIAN



~~BAKUSA~~



~~IP~~

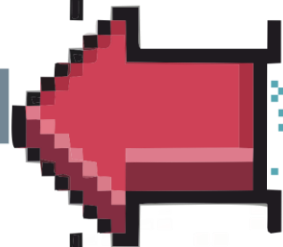
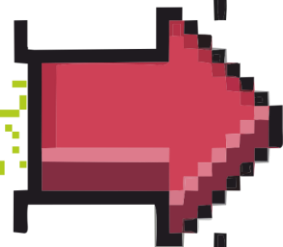

~~AS~~



~~KEJUJUAN~~

Kompetensi yang diukur



**Penalaran
matematika**



**Literasi
Membaca**



**Penalaran
Akademik**



**Literasi
Ajaran Islam**

TAHAPAN UM-PTKIN

2



Peserta melakukan pembayaran biaya pendaftaran melalui Bank yang ditetapkan oleh Panitia Nasional sebesar 200.000 IDR

3



Memilih Program Studi dan Memilih Titik Lokasi Ujian

4



Cetak kartu peserta

1



Peserta registrasi pada laman <https://um.ptkin.ac.id> sehingga mendapat Invoice pembayaran



5



Mengikuti ujian SSE UM-PTKIN sesuai dengan jadwal yang tertera pada kartu peserta.



PEMILIHAN LOKASI TITIK UJIAN

INDUASI PMB PTKIN 2024



Aplikasi ujian ramah difabel



Virtual helpdesk



Integrasi PMB PTKIN dan BIB

Slogan PMB PTKIN



INTELEKTUAL



SOSIAL



EMOSIONAL



SPIRITUAL

START TO BE SMART

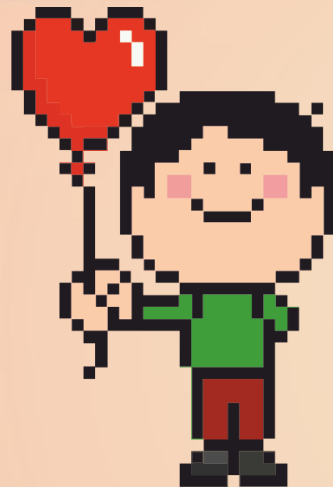

**TERIMA
KASIH**